Contabilizzazione fatture passive: controllo righe documento e righe FTE

Questa funzionalità permette, durante la contabilizzazione delle fatture passive, **un confronto diretto e dettagliato tra le righe dei documenti evasi (ordini o DDT) e le righe contenute nel file XML** della fattura elettronica.

Il risultato è un maggiore controllo e affidabilità del processo di contabilizzazione, che riduce il rischio di registrazioni errate, ritardi nei pagamenti e problemi di conformità fiscale. Una funzione cruciale per garantire coerenza e trasparenza tra i dati gestionali e quelli fiscali.

PERCHÉ QUESTA FUNZIONE È INTERESSANTE
L'utente può intervenire tempestivamente per identificare e correggere eventuali discrepanze tra i dati del documento (corpo del documento) e quelli riportati nel file XML della fattura elettronica (FTE). Questo garantisce un allineamento preciso e affidabile tra i dati gestionali e quelli fiscali, evitando errori in fase di registrazione contabile, ritardi nei pagamenti o problemi di conformità fiscale.

Il risultato è un maggiore controllo e affidabilità del processo di contabilizzazione, che riduce il rischio di registrazioni errate: una funziona cruciale per garantire coerenza e trasparenza tra i dati gestionali e quelli fiscali.

COME FUNZIONA ...
Il controllo è progettato per **evidenziare in modo immediato qualsiasi discrepanza tra le quantità e i prezzi concordati nei documenti di acquisto (ordini o DDT) e quelli effettivamente riportati nella fattura elettronica**. Questo significa che potete:

- verificare se le quantità consegnate e fatturate corrispondono a quanto previsto
- controllare che i prezzi applicati in fattura siano allineati con quelli concordati
- intervenire tempestivamente per risolvere errori, anomalie o tentativi di sovrafatturazione.

Configurazione

Il controllo può essere richiamato:

- **manualmente** dal corpo del documento tramite il comando <**Altre funzioni (F11)**>, selezionando la voce "Confronto righe FTE e righe documento"; ideale per controlli mirati, **indipendentemente dal processo di contabilizzazione che viene effettuato**
- **in automatico**, parametrizzandone l'apertura, con il flag "Visualizza in automatico controllo righe FTE e righe evase" nella funzione "Configurazione contabilizzazione fatture ricevute > tab Contabilizzazione > sezione Controlli documento".
  ⚠ L'apertura automatica è valida solo per le evasioni da ordini e DDT.

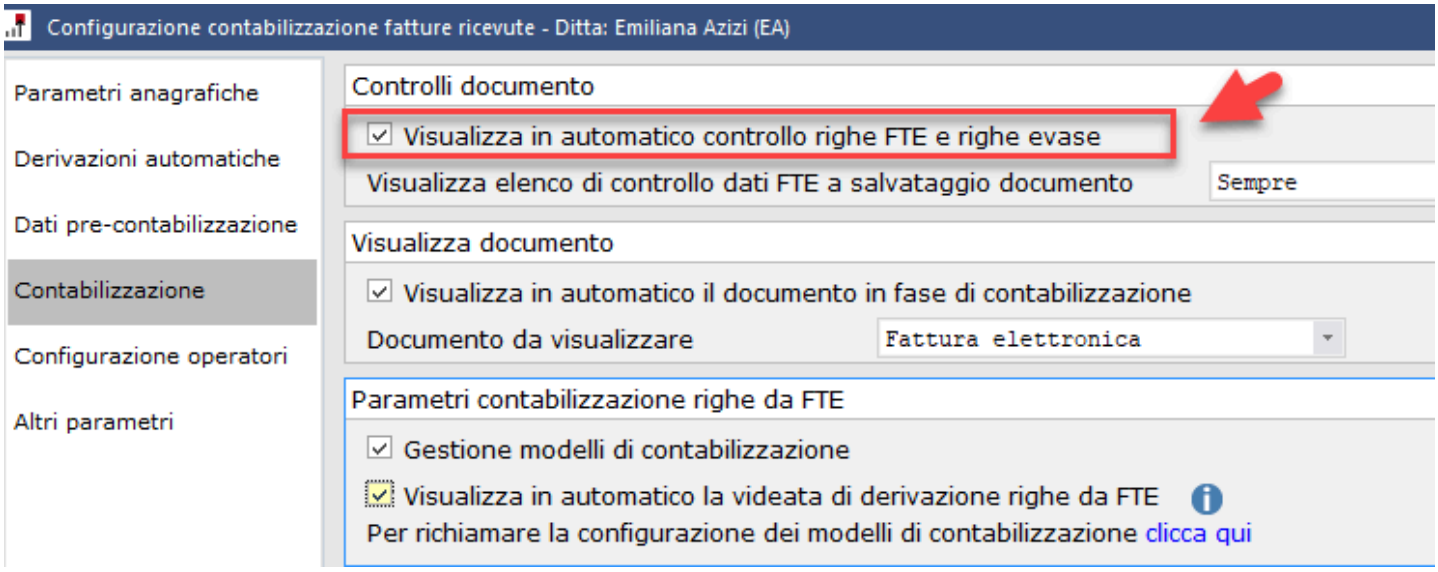

Videata confronto righe documento e righe XML

La schermata di confronto è organizzata in due tab principali:

1. **Righe conciliate**: elencate le righe per cui è stata trovata una corrispondenza tra il file XML e le righe presenti sul corpo del documento.
2. **Righe da conciliare**: elencate le righe per cui non è stata trovata una corrispondenza automatica.

Per facilitare la lettura dello stato delle righe contenute nei due tab, ciascuno è accompagnato da un quadratino colorato (semaforo), con il seguente significato:

- tab **Righe conciliate**:
  - Verde: tutte le righe abbinate risultano senza discrepanze tra XML e documento.
  - Arancione: esistono discrepanze tra le righe abbinate (es. differenze su quantità, prezzi, importi o codici IVA)
  - Rosso: nessuna riga XML ha trovato corrispondenza con le righe del documento
- tab **Righe da conciliare**:
  - Verde: non sono presenti righe da conciliare, oppure sono presenti solo righe descrittive, cioè righe che non prevedono conciliazione (non coinvolgono quantità o importi).
  - Rosso: sono presenti righe non conciliate da gestire.

Righe conciliate

Visualizza tutte le righe per cui è stata trovata una corrispondenza tra XML e documento:

- a sinistra, con sfondo giallo, le righe estratte dal file XML (1)
- a destra, le righe corrispondenti presenti nel corpo del documento (2).

⚠ Se più righe documento corrispondono a una sola riga XML, è presente l'icona dedicata .

Discrepanze evidenziate in rosso

Qualsiasi differenza tra righe XML e righe documento relativa a:

- Quantità
- Prezzo
- Importo
- Codice IVA

viene segnalata in rosso per facilitarne l'individuazione immediata.

Correzione dettagliata

Potete accedere al dettaglio di ogni riga tramite il comando <**Dettaglio**> (3) presente nella tool bar, per modificarla e allinearla ai dati presenti nell'XML.
⚠ In questa videata, non è possibile aggiungere o eliminare righe documento, ma solo modificarle per correggere le difformità.

Sezione Quadratura

Nella parte inferiore è presente una sezione dedicata alla quadratura, che evidenzia eventuali differenze tra:

- Totale imponibile
- Totale imposta
- Totale documento.

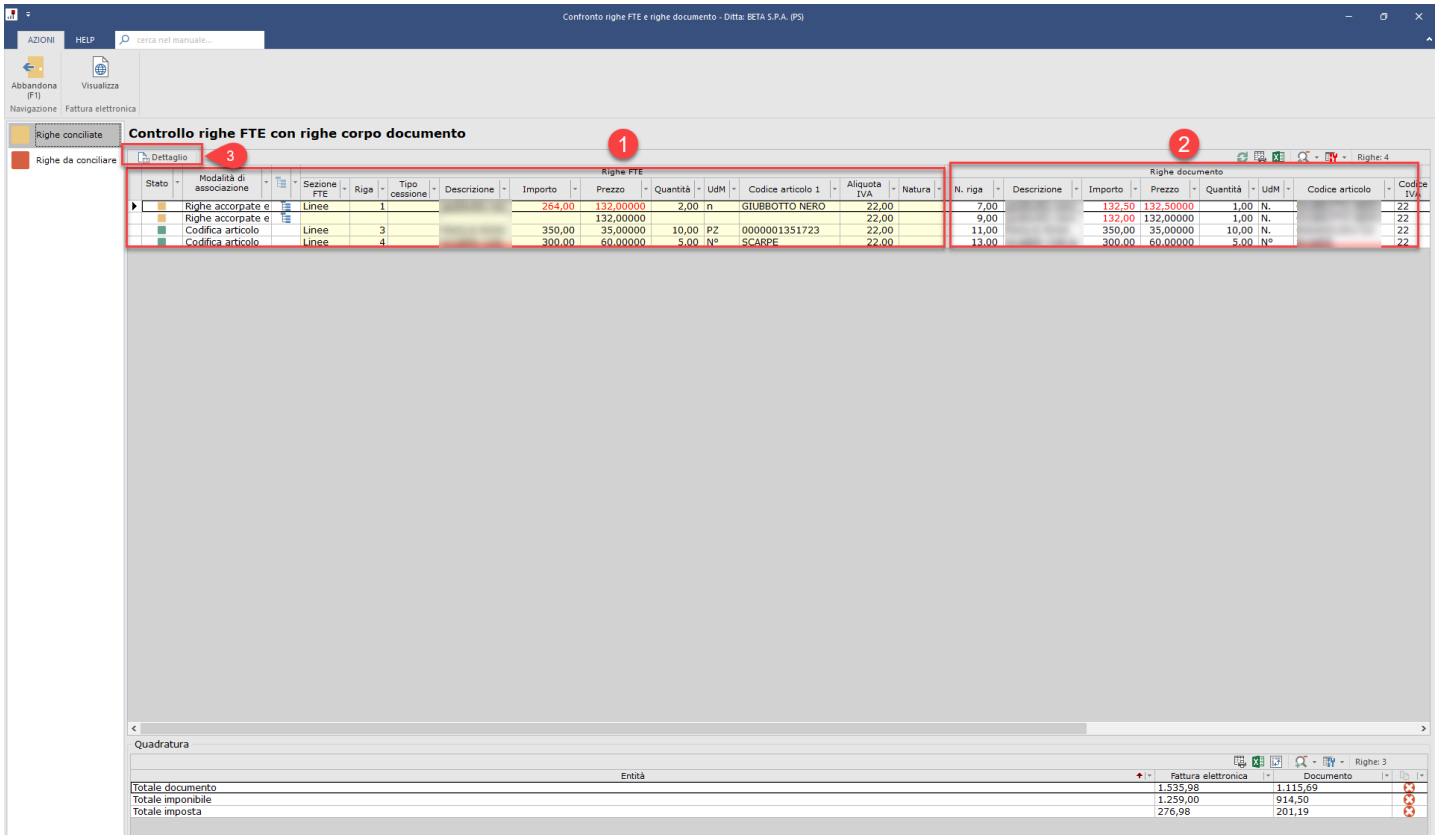

Righe da conciliare

Nel secondo tab vengono elencate le righe per cui non è stata trovata una corrispondenza automatica:

- **Righe fattura elettronica non conciliate**: righe presenti nella fattura elettronica (XML) che non trovano corrispondenza con le righe documento.

- **Righe documento non conciliate**: righe presenti nel corpo del documento che non trovano corrispondenza con le righe presenti nell'XML.
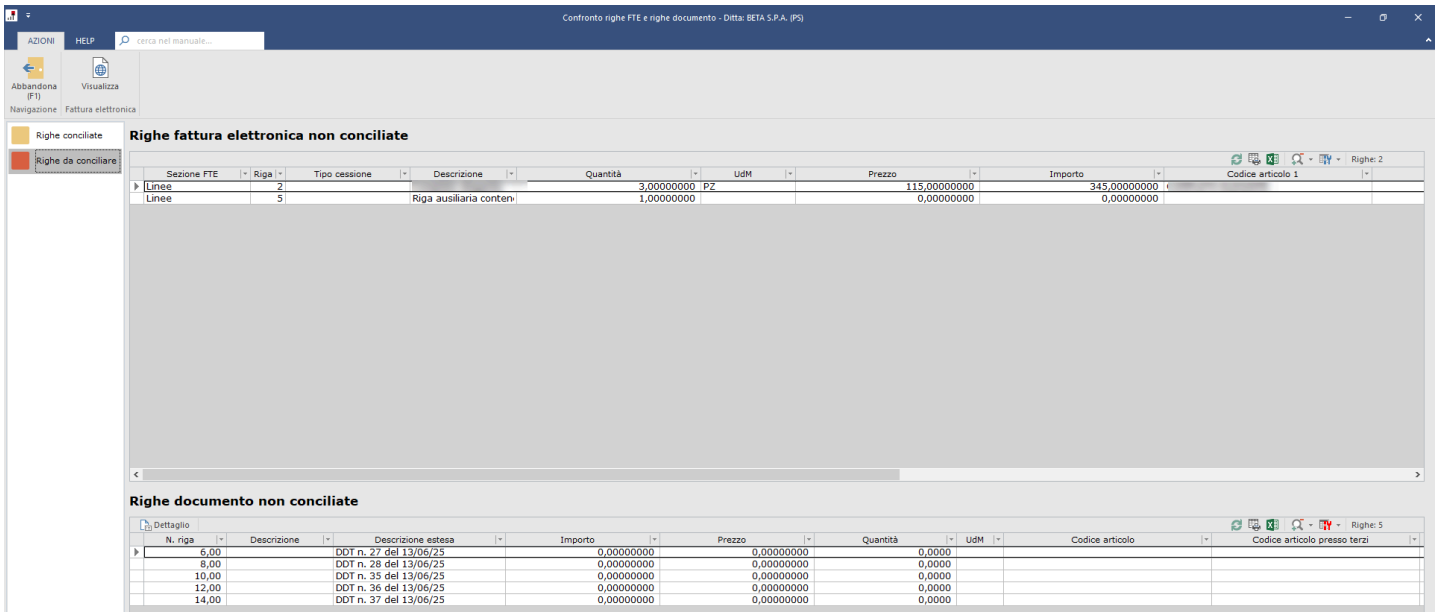
Per gestire queste incongruenze, utilizzate la funzione <**Dettaglio**> presente nella tool bar che consente di modificare manualmente le righe del documento e, se necessario, effettuare la conciliazione inserendo i dati corretti, completando così la quadratura tra XML e documento.